S/. 1.00

DiarioTodoSport @todosport_pe www.todosport.pe

todoSPORT

JUEVES 19 DE MAYO DEL 2022 Año: XXIX - 9983 Director: FERNANDO JIMÉNEZ

PAOLO ENTRENÓ EN LA VIDENA

▸Gareca da la lista de convocados mañana viernes

✱Advíncula y Zambrano fueron elogiados por el diario Olé de Argentina por su buena actuación ante Corinthians

✱ Les pusieron 6 de puntaje a ambos

Los peruanos y su ballet

NOCHE NEGRA

▸Melgar cayó con Racing y Ayacucho con Everton por la Sudamericana

SIGUE LA MALDICIÓN

▸Fortaleza venció 2-0 a Alianza Lima que sigue sin ganar en la Copa

IN...FELIZ 28

▶Alianza cayó 2-0 ante Fortaleza y amplía la mala racha de no ganar veintiocho partidos sin triunfos en la Libertadores

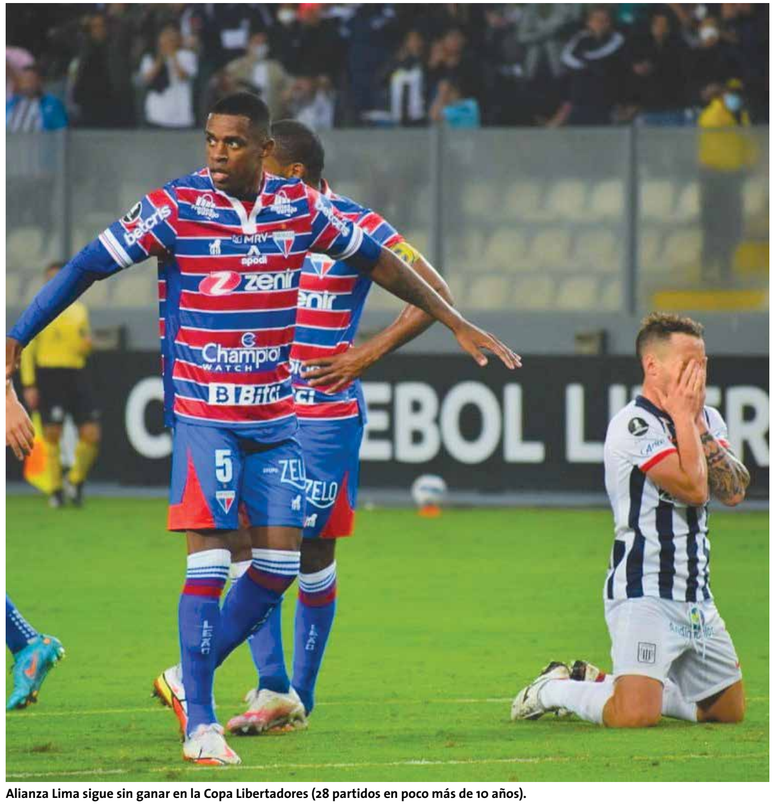

Alianza Lima sigue sin ganar en la Copa Libertadores (28 partidos en poco más de 10 años).

ALIANZA LIMA 0	FORTALEZA 2
Ángelo Campos	Marcelo Boeck
Yordi Vílchez	Guilherme
Christian Ramos	Marcelo Benevenuto
Jefferson Portales	Titi
Renato Rojas	Felipe
Jairo Concha	Matheus Jussa
Josepmir Ballón	Yago Pikachu
Edgar Benítez	Lucas Crispín
Pablo Lavandeira	Lucas Lima
Wilmer Aguirre	Renato Kayser
Hernán Barcos	Moisés
DT: Carlos Bustos	**DT:** Juan Vojvoda

ÁRBITRO: Franklin Congo (Ecuador)
ASISTENTES: Ricardo Baren, Andrés Tola (Ecuador)
CUARTO: Luis Quiroz (Ecuador)
GOLES: Moisés (16') (FOR).
CAMBIOS: Arley Rodríguez x Edgar Benítez, Miguel Cornejo x Jairo Concha, Christian Benavente x Renato Rojas, Darlin Leiton x Pablo Lavandeira, Aldair Fuentes x Yordi Vílchez (ALI); Hércules x Matheus Jussa, Romarinho x Renato Kayzer, Robson x Moisés, Juninho Capixaba x Lucas Crispín, José Welison x Felipe (FOR).
Tarjeta amarilla: Pablo Lavandeira, Josepmir Ballón (ALI); Marcelo Benevenuto (FOR).
ESCENARIO: Estadio Nacional

Alianza Lima vive dos realidades muy distintas: en la Liga 1 registra seis triunfos consecutivos y aún tiene la ilusión de luchar por el Apertura. Pero su gran deuda era en Copa Libertadores. Por ello, el partido con Fortaleza era clave por los siguientes motivos: para que no se estire la racha de no ganar en este certamen internacional (ya van 28 cotejos) y para agradecer el apoyo incondicional de su hinchada. Los dirigidos por Carlos Bustos no pudieron y cayeron 2-0 ante Fortaleza. Otra noche dura en el Estadio Nacional.

Las acciones de peligro en el José Díaz se dieron desde los cuatro minutos. Fortaleza aprovechó el buen juego aéreo de Marcelo, y Ángelo Campos tuvo que aparecer para despejar el esférico. Tanta insistencia de la visita tuvo su premio sobre los 17 minutos: Moisés ingresó con todo, superó la marca de Yordi Vílchez y Christian Ramos, y en la definición no perdonó. Con la punta la mandó al ángulo.

La mejor ocasión para los dirigidos por Carlos Bustos se dio a los 22, a través del juego aéreo de Christian Ramos. El defensor se impuso pero no complicó el arco de Marcelo Boeck. Luego de ello, a los blanquiazules le costó adelantar sus líneas: buscó con el manejo de balón de Jairo Concha y Pablo Lavandeira, pero no hubo claridad en la conexión con el ataque. Así se fue la primera etapa.

En la segunda mitad, los íntimos casi encuentran la igualdad a los 48. Wilmer Aguirre pivoteó el balón para Hernán Barcos, quien remató de zurda. La pelota pasó cerca del arco brasileño. Sobre los 53 Fortaleza otra vez adelantó sus líneas. Esta vez,

todoSPORT
Contenido elaborado por: EDITORIAL BERTONE S.A.C. Urb. Los Cedros de Villa MZ D10 LT 50 Chorrillos
DIRECTOR FERNANDO JIMÉNEZ
DISEÑO Y DIAGRAMACIÓN GP PUBLICACIONES 998340090
PUBLICIDAD: 993-433014
WEB: www.todosport.pe
E mail: prensa@todosport.pe
LA EMPRESA Y LA DIRECCIÓN NO SE RESPONSABILIZAN POR LOS ARTÍCULOS FIRMADOS

Yago Pikachu fue el encargado de sentenciar el encuentro tras marcar el segundo tanto, además, fue la figura del duelo.

Wilmer Aguirre está cerca a los 40 años. Increíble

Con este cotejo, los íntimos le dicen adiós a todas las competiciones a nivel internacional 2022. Su último choque será contra River Plate, en Argentina.

Colo Colo por la heroica

▶Enfrenta a River Plate en el Monumental

River Plate recibe a Colo Colo en el estadio Monumental de Núñez por la quinta jornada de la Copa Libertadores 2022, a las 7 de la noche (hora peruana). El cuadro 'Millonario' intentará repetir el mismo plato que saboreó en su visita a Santiago en donde buscará el liderato absoluto del Grupo F. Para ello, Marcelo Gallardo tendría en mente plantear a su mejor once pese a la ausencia de Enzo Pérez.

El elenco victoriano tuvo el mayor porcentaje de posición del balón, sin embargo, sus delanteros no tuvieron efectividad.

Yago Pikachu sacó un fuerte derechazo. Asustó el fondo de Alianza Lima. A los 64 Hércules desbordó por izquierda y sacó un centro peligroso a Renato Kayser, quien no llegó a conectar.

Sobre los 73 Pablo Lavandeira intentó con un fuerte remate de larga distancia, pero el '1 Boeck desvió el peligro. Y sobre los 80 apareció Yago Pikachu para sentenciar el compromiso. El marcador no se iba a mover más en el Estadio Nacional. Con este cotejo, los íntimos le dicen adiós a todas las competiciones a nivel internacional 2022. Su último choque será contra River Plate, en Argentina.

RESULTADOS DE MIERCOLES

Paranaense	2-0	Libertad
Nacional (U)	2-3	Vélez
Palmeiras	1-0	Emelec
D. Táchira	3-0	Ind. Petrolero
Colón	2-1	Olimpia
Tolima	2-2	América-MG
Alianza Lima	0-2	Fortaleza

TABLA DE POSCIONES

GRUPO A	PJ	PG	PE	PP	GF	GC	DG	Ptos
1.- Palmeiras	5	5	0	0	21	2	+19	15
2.- D. Táchira	5	2	1	2	7	10	-3	7
3.- Emelec	5	1	2	2	7	7	0	5
4.- I. Petrolero	5	0	1	4	3	19	-16	1
GRUPO B	**PJ**	**PG**	**PE**	**PP**	**GF**	**GC**	**DG**	**Ptos**
1. - Libertad	5	2	1	2	4	5	-1	7
2. - Paranaense	5	2	1	2	3	6	-3	7
3. - The Strongest	5	1	3	1	7	3	+4	6
4. - Caracas	5	1	3	1	3	3	0	6
GRUPO C	**PJ**	**PG**	**PE**	**PP**	**GF**	**GC**	**DG**	**Ptos**
1.- Estudiantes LP	5	2	1	0	8	1	+7	13
2.- Bragantino	5	1	2	2	5	6	-1	5
3.- Vélez Sarsfield	5	1	2	2	8	11	-3	5
4.- Nacional (U)	5	1	1	3	4	7	-3	4
GRUPO F	**PJ**	**PG**	**PE**	**PP**	**GF**	**GC**	**DG**	**Ptos**
1. River Plate	4	3	1	0	6	2	+4	10
2. Colo Colo	4	2	1	1	6	5	+1	7
3. Fortaleza	5	2	1	2	6	6	0	7
4. Alianza Lima	5	0	1	4	3	8	-5	1
GRUPO G	**PJ**	**PG**	**PE**	**PP**	**GF**	**GC**	**DG**	**Ptos**
1.- Colón	5	3	1	1	7	6	+1	10
2.- Cerro Porteño	5	2	2	1	5	3	+2	8
3.- Olimpia	5	1	2	2	3	4	-1	5
4.- Peñarol	5	1	1	3	3	5	-2	4
GRUPO H	**PJ**	**PG**	**PE**	**PP**	**GF**	**GC**	**DG**	**Ptos**
1.- Flamengo	5	4	1	0	13	5	+8	13
2.- Talleres	5	2	2	1	5	5	0	8
3.- U. Católica (Ch)	5	1	1	3	5	9	-4	4
4.- S. Cristal	5	0	2	3	2	6	-4	2

HOY JUEVES 19

5:00 p.m.	A. Mineiro	- I. Del Valle	B. HORIZONTE
7:00 p.m.	River Plate	- Colo Colo	BUENOS AIRES
9:00 p.m.	D. Cali	- Always Ready	CALI

La duda es Quintero

▶Lo esperan hasta el final y se anuncian varios cambios

Universitario tendrá bajas importantes para el choque del sábado ante Sporting Cristal, y el comando técnico viene armando las piezas para afrontar este duelo clave. Corzo y Murrugarra no estarán por sanción, por ello, ya se decidió a sus reemplazantes.

Ayer, en Campo Mar, el cuadro crema formó un once con hasta cinco variantes. José Zevallos entra en reemplazo de Corzo y Alfageme por Murrugarra. Pero las cosas no quedan en eso, pues otra variante es en la defensa donde vuelve Federico Alonso y sale Cayetano. Además, Alfonso Barco también sale del equipo y Gerson Barreto ingresa.

Y la ausencia más notoria es la de Alberto Quintero, pues su lugar lo está ocupando Polo como extremo derecho y Larios ingresa para estar en el extremo izquierdo. Quispe detrás del punta que es Alex Valera.

Desde la 'U' indican que la ausencia de Quintero no es por decisión técnica, resulta que el panameño no está al cien por ciento, y ese es el motivo de su no presencia. Pero lo esperarán hasta el sábado y hay confianza de que llegará bien y podrá recuperar su lugar.

EL ONCE

JOSÉ CARVALLO

JOSÉ ZEVALLOS
FEDERICO ALONSO
NELINHO QUINA
IVÁN SANTILLÁN

ARMANDO ALFAGEME
GERSON BARRETO
ANDY POLO
GUILLERMO LARIOS

PIERO QUISPE
ALEX VALERA

RESERVADO PARA CREMAS

Desde el interior del club hay tranquilidad y esperan sobre el caso del pedido de puntos de Mannucci. Confían en que todo está en regla.

***

La venta de entradas para el duelo ante Cristal ya está, y esperan que las cosas avancen de buena manera. De momento, todavía hay boletos y el hincha debe responder.

***

El equipo todavía está al debe en la Bolsa de Minutos, de aquí en adelante, Guillermo Larios debe jugar sí o sí un tiempo para sumar y cumplir con ese requisito.

Vilca alista el regreso

▶No sería titular, pero tendrá minutos ante los celestes

Luego de muchos días, Rodrigo Vilca al fin trabajó a la par del resto de sus compañeros. Y de esta manera, volverá a ser considerado para el duelo ante Sporting Cristal.

Como se recuerda, el jugador estaba atravesando un problema que lo tuvo alejado de los entrenamientos, y el resultado fue que no estuvo ante Mannucci en Trujillo. Ahora, después de muchos días, ya trabaja. Si bien no sería titular este sábado. Es fijo para ser una de las primeras piezas de recambio del técnico Araujo.

Por otro lado, Novick también sigue trabajando al cien por ciento, no fue considerado en el equipo de ayer, pero aseguran que saldrá en lista frente a los cerveceros.

Juegan y se van

▶Se quedan sin Carvallo, Corzo y Valera ante Melgar en Arequipa

En estos momentos, todos en la 'U' están concentrados en lo que será el duelo ante Cristal de este sábado. Pero el comando técnico liderado por Araujo también piensa en lo que será la jornada después del duelo contra los rimenses.

Y es que, este viernes Gareca dará la lista de convocados y los llamados de la 'U' serían Valera, Carvallo y Corzo. Es decir, estos tres no podrán estar en el duelo ante Melgar en Arequipa. Este choque será clave porque es un rival directo en la lucha por el Apertura.

Por ello, Araujo no solo trabaja pensando en Cristal, también en el reemplazo de Valera para el duelo en Arequipa, pues no hay delantero de esas características.

"Es triste irnos de esta manera"

▶Yoshimar Yotún lamentó la eliminación de Sporting Cristal en la Libertadores

La Copa Libertadores volvió a ser una pesadilla para Sporting Cristal, que nuevamente se queda sin opciones de avanzar a octavos de final. El club del Rímac recibió a Talleres de Córdoba en el Estadio Nacional, por la quinta fecha del Grupo H, y no pudo salir del empate 0-0, resultado con el que es eliminado del certamen.

Tras el pitazo final, Yoshimar Yotún tuvo una breve charla con la prensa y se dirigió inicialmente a la afición que acompañó al equipo. "Hemos sido superiores en muchos partidos y no se han dado los resultados. Hay que decirles a los hinchas que gracias por todo el apoyo", explicó.

De la misma forma, 'Yoshi' lamentó la opaca imagen futbolística que dejó Sporting Cristal en el torneo, aunque aseguró que buscarán reponerse en lo que resta de la temporada. "Es triste irnos de esta manera, en nuestra casa, con un empate, pero vamos a seguir trabajando para darles muchas alegrías", sentenció el mediocampista.

"Es triste irnos de esta manera, en nuestra casa, con un empate, pero vamos a seguir trabajando para darles muchas alegrías", sentenció el mediocampista.

RESERVADOS PARA RIMENSES

✱La opción de Sporting Cristal para ir a la Copa Sudamericana todavía es latente, aunque complicada: los dirigidos por Roberto Mosquera están obligados a ganar en Brasil (contra Flamengo) y esperar que Universidad Católica pierda en casa ante Talleres de Córdoba.

✱Pablo Zegarra, ex jugador y técnico de Sporting Cristal, habló de la actualidad del equipo celeste luego del empate ante Talleres por la Copa Libertadores y de la molestia de los hinchas. "Esta situación ha llevado a este malestar del aficionado de Sporting Cristal", expresó.

✱El club rimense tiene como próximo desafío su enfrentamiento de este sábado 21 contra Universitario en la Liga 1, y posterior a ello, le dirá adiós a la Libertadores al enfrentarse contra Flamengo en Brasil el martes 24 de mayo, en lo que será la fecha final de la fase de grupos.

"Soy el responsable total"

▶Roberto Mosquera hace mea culpa tras quedar fuera del torneo

Sporting Cristal no pudo frente a Talleres de Córdoba en el Estadio Nacional de Lima, y pese a tener un hombre demás por casi toda la segunda mitad, el equipo celeste no logró romper el arco rival y firmó un empate a cero que lo deja sin chances en octavos de final y lo complica también de cara a la Copa Sudamericana.

Tras el partido, el entrenador celeste Roberto Mosquera, se presentó a la conferencia de prensa para responder las dudas de los medios, donde asumió toda la responsabilidad de la eliminación copera.

"Me hago cargo de lo que corresponde... Obviamente la sensación es desagradable", declaró. "Yo soy el responsable total. El entrenador se tiene que hacer cargo de todo lo que sucede... En el fútbol es conocido que cuando se gana, ganan los jugadores y cuando se pierde la culpa es del entrenador", sentenció el profe.

"Estoy enfocado en el equipo"

▶Castillo reveló que aún no analizó la opción de jugar en el extranjero

Jesús Castillo, volante del cuadro rimense, asistió a la conferencia de prensa y fue consultado sobre el interés de Brujas de Bélgica en su posible contratación.

"No es el momento para pensar en eso ahora. Estoy enfocado aquí en Sporting cristal y lo que quiero es seguir compitiendo tanto en la Libertadores como en la liga que está bastante peleada", comentó el volante de 20 años en conferencia de prensa.

Como se recuerda, a pesar de no haber una propuesta formal hacia Sporting Cristal, el joven volante peruano sí interesa al club Brujas de Bélgica. Asimismo, desde el club rimense no ven con malos ojos una venta del jugador después del Torneo Apertura. Principalmente porque sería una inyección de dinero importante y serviría para poder reforzar la búsqueda del centrodelantero.

"Tenemos cosas por mejorar"

▶'Chino' Rivera hizo autocrítica por el mal momento de San Martín

Desde que Víctor Rivera arribó a la San Martín, el equipo mejoró su nivel, pero no fue suficiente para salir de la zona de descenso, por ello el técnico santo reconoció que aún le falta mucho por mejorar: "Creo que tenemos muchos puntos por mejorar. El primero es el aspecto defensivo, el tratar de mantener el cero en arco propio; ser equilibrados en todas las líneas. El siguiente punto es la definición, porque hemos generado muchas ocasiones de gol", reconoció.

"Me quiero retirar en Sport Boys"

▶Callens manifestó que en el futuro le gustaría volver al equipo de sus amores

Los hinchas rosados tienen motivo para ilusionarse, ya que Alexander Callens declaró que espera retornar algún día a la Misilera para retirarse: ""De acá a unos 10 años, sí, me retiro en Sport Boys", reveló. Recordemos que el central de la Selección Peruana debutó con los chalacos en 2010 y disputó 30 partidos y marcó un gol antes de irse a la Real Sociedad a mediados de 2011.

El actual defensor juega en la MLS y viene teniendo mucha actividad, poco a poco se fue ganando un lugar en la selección peruana y es fijo para estar citado este viernes, y jugar la repesca mundialista.

"Debemos romper la mala racha"

▶Leonel Solís confía en que Municipal volverá al triunfo ante Alianza

Deportivo Municipal lleva 4 derrotas consecutivas, quedando poco del equipo que sorprendió a todos a inicios de temporada e incluso fue puntero algunas fechas.

Ante esta situación, Leonel Solís afirmó que esperan romper la racha ante Alianza Lima este domingo en Villa El Salvador:

"Vamos a ir partido a partido de los cinco que nos quedan.

Es una linda oportunidad la que tenemos frente Alianza de poder volver a la senda de los triunfos, siempre dando nuestro mayor esfuerzo. Por las derrotas seguidas, sin duda el encuentro del domingo puede ser un punto de quiebre", mencionó.

El volante también hizo una autocrítica y señaló que le debe añadir mas gol a su futbol: "Me gustaría anotar, pero prefiero mil veces recuperar un balón y que, a partir de allí, se genere un tanto, siempre prefiero lo que sea mejor en beneficio del equipo", finalizó.

Los peruanos y su ballet

▶Diario Olé los calificó con un 6 de nota a Zambrano y Advíncula por su actuación en empate de Corinthians

Boca Juniors empató 1-1 con Corinthians en La Bombonera y si bien el resultado no fue el esperado, en Argentina quedaron conformes con la actuación del equipo. Carlos Zambrano y Luis Advíncula no fueron exentos a los elogio y recibieron un puntaje de 6 punto cada uno por el diario Olé.

Sobre el 'Kaiser' dijeron lo siguiente: "Cedió el córner previo al gol de Corinthians, pero se redimió al meter la pelota al área en la previa del gol de Benedetto. Sobre el final, probó de media distancia por arriba". Por su parte, por Advíncula la crónica fue: "Prolijo en ataque y en defensa. Jugó gran parte del partido en campo rival e inició la acción del gol de Benedetto", calificó.

Cabe señalar que en la previa del encuentro, Juan Román Riquelme se deshizo en elogios para Zambrano: "Es una de las debilidades que yo tengo en el club. Una persona que juega un partido cada tres o cuatro meses y lo hace bien, no queda más que decirle muchísimas gracias por defender la camiseta de esa manera", resaltó.

Ya lo pasado, pisado

▶Fabio Caserta señaló que sus conflictos con Lapadula se solucionaron

Las riñas entre Lapadula y su delantero parecen haber quedado en el pasado. Al final de la victoria sobre Pisa, uno de los más contentos fue Fabio Caserta, quien afirmó que sus problemas ya se solucionaron: "Con Gianluca nos abrazamos así porque con todo lo dicho, no fueron buenos momentos, y es una demostración de que no hay nada entre nosotros. En mi opinión, se había equivocado en enero al expresar de esa manera su deseo de irse por motivos personales", comentó.

Paolo entrena en la Videna

▶A pocos días de la convocatoria

A menos de una semana para el anuncio de los convocados para el repechaje, Paolo Guerrero se presentó en La Videna, donde se le vio realizando trotes, trabajos de traslado de balón y ejercicios de rebotes y paredes, aunque no se le vio rematar al arco. Recordemos que Paolo retornó de Estados Unidos y afirmó estar totalmente recuperado de su rodilla, aunque en su contra juega que no disputa un partido desde el Perú-Chile de octubre del año pasado.

"Quiero retirarme en el Real Madrid"

▶Luka Modric habló de su futuro al recibir su premio Marca

Luka Modric se mostró agradecido y por momentos emocionado en la gala en la que le fue concedido, pues obtuvo un premio Marca, la mayor distinción que otorga el medio español que lo coloca a la altura de los grandes iconos de la historia del deporte mundial.

Luka es, desde luego, una leyenda del Madrid, cuya afición le idolatra. "Soy consciente de lo que me quiere la afición, me lo demuestran en los partidos, por la calle... Es algo increíble, estoy agradecido por ese amor que me demuestran todos los días. Intento siempre dar mi máximo cuando me pongo la camiseta del Madrid para devolver ese cariño".

Por ello, cree que puede retirarse en el cuadro blanco. "El Madrid lo es todo, es mi casa, me siento muy feliz en este club, desde el primer momento ha sido algo impresionante.

Me siento parte del Madrid, soy un madridista más y eso es para toda la vida. Creo que me retiraré aquí", sentenció.

"Sentí que me moría"

▶El Kun Agüero rompió su silencio

El Kun Agüero rompió su silencio y contó lo que pasó cuando le dio un pre infarto. El ex atacante se tuvo que retirar del fútbol y desde ahí ha estado bajo los focos, destacando sus últimas reacciones en los partidos entre el Real Madrid y el City.

"Salté a por el balón y se empezó a taponarme la garganta. Quería gritar al árbitro y no podía. Empecé a ponerme nervioso, agarré a un defensa y le pedí que parasen el partido. Tras recuperarme, me vino la arritmia y no me dejaron continuar el partido. Estoy por morirme, la concha de la madre, pensé que me iba para arriba", manifestó el ex atacante argentino.

Conversa que te conversa

▶Lewandowski ya se fue del Bayern, aunque aun no cierra con Barcelona

Cada vez más cerca. Barcelona y Lewandowski siguen acercando posturas. El delantero polaco ya confirmó que no quiere seguir en el Bayern, no quiere renovar y su agente, Pini Zahavi, según ha confirmado Gerard Romero, ha vuelto a estar esta tarde de miércoles en Barcelona.

Según la misma información, desvelada en el Twitch de Jijantes, el agente ha comprado 10 camisetas del Barça en una céntrica tienda del FC Barcelona, situada en Passeig de Gracia, para estampar el nombre de Lewandowski en ellas.

Todo esto ha pasado el mismo día en el que el Bayern se ha reunido con el representante de su posible sustituto.

El Barça tiene al delantero del conjunto bávaro como objetivo principal para este mercado de fichajes. Él quiere jugar en el Camp Nou la próxima temporada y en las próximas semanas se espera pueda desencallarse su situación.

Se puso la corona

▶Frankfurt derrotó al Rangers por penales y salió campeón de la Europa League

Gritó campeón. Eintracht Frankfurt consiguió la segunda Europa League en su historia, después de imponerse 5-4 en penaltis al Rangers. Rafael Santos Borré fue la figura del partido, al anotar el gol del empate 1-1 y marcar el tanto decisivo desde el manchón.

Auténtico premio para un conjunto alemán que se corona invicto en el certamen. Tres victorias y tres empates en fase de grupos; cuatro triunfos y tres igualdades en fase de eliminatoria. Un título que regresa al Eintracht a Champions League 62 años después.

Messi se queda, pero pone condiciones

▶Lio espera un buen proyecto en el Paris Saint Germain

Leo Messi no ha tenido en París la mejor temporada de su carrera. Casi un año después de ultimarse su sorprendente incorporación con el PSG, el astro argentino ha sufrido para adaptarse al siempre físico fútbol francés y también ha vivido de primera mano la dolorosa eliminación en los octavos de Champions contra el Real Madrid. Sin embargo, tal y como informa L'Equipe, el rosarino únicamente tiene un objetivo: ganar la Champions League la próxima temporada. Según L'Equipe, Messi espera con impaciencia los cambios que se van a producir en el banquillo, ya que no ha conectado bien con Pochettino, con el que nunca se vio potenciado al no haber una estructura clara para el equipo a lo largo de la temporada.

Gran victoria de Richard Palomino

Ganó en Arequipa el premio Presidente de la República

Un vibrante desenlace se vivió en Arequipa. Richard Palomino y su copiloto Felipe Carpio cronometraron los mejores tiempos de la clasificación general a bordo del Peugeot 208 N5, consolidándose ganadores del Premio Presidente de la República 2022.

El binomio coronó una excelente actuación con un tiempo total de 01:22:47.8, tras mantener un ritmo constante y administrar de buena forma la ventaja conseguida en la etapa del día sábado. Es así, que logró marcar una diferencia en la clasificación general de 1min07.1 sobre el piloto Dany Álvarez y a 1min26.3 de Fausto Farfán.

Durante dos días de mucho sol, y fuertes vientos, la gran afición de Arequipa pudo disfrutar de la edición 70 del Premio Presidente de la República, organizado por el Automóvil Club Peruano (ACP), la contó con un total de 42 competidores que demostraron toda su destreza al volante Durante el primer día se corrieron 101.80 kms y el segundo 59.40 kms, con 26.4 kms de enlace.

Sobre la gran afluencia de público durante los días de carrera el director de la prueba Premio Presidente de la República, Juan Diego Alegría, manifestó "queremos agradecer a la gran afición de Arequipa que nos acompañó desde el primer día y en cada tramo, siempre con una actitud cívica y respetando las normas. En la ACP seguiremos trabajando para traer eventos de primera categoría y a todos aficionados de este lindo deporte los invitamos para el Rally Líneas de Nasca que celebraremos en julio.

CATEGORIA	Nro.	PILOTO	TIEMPO
TIN	734	Richard Paolomino	1.22.47.8
Súper Turismo	424	Dany Pérez	1.23.54.9
TIL	622	Carlos Fernández	1.26.15.5
Súper 2000	367	Johan Lanza	1.25.53.3
Súper 1600	275	Sergio Valencia	1.26.43.1
Rally 5 FIA	850	Javier Arce Lazo	1.29.38.9
R3T FIA	830	Herbert Vilcapoma	1.41.34.6
Camionetas (CAM)	569	Edgardo Arimborgo	1.47.32.3
Joyner	024	Edson Hancco Miranda	1.54.02.9

POLEMICA EN EL VAR

Escribe:
IVÁN CHANG DEL ARROYO (*)

Ojo de halcón

El primer gol fantasma en la historia fue en la final del Mundial 1966 en Wembley, Anfitrión enfrentó a Inglaterra frente a Alemania. El jugador alemán Geoff Hurst anotó el tanto más polémico de la historia, pero el árbitro no lo convalidó y Alemania perdió la Copa. Fue hace 56 años! hoy 2022 sigue repitiéndose. El Gol dudoso.

La gente suele considerar que un árbitro ha dirigido un buen partido cuando pasa desapercibido, porque ha tomado decisiones correctas sin polémicas, si ellos logran que la gente hable de lo bueno que fue el partido o los buenos que son los jugadores, entonces tuvieron un buen arbitraje. Arbitré durante 23 años y la verdad, una o dos veces por temporada suceden estas situaciones. Es histórico.

Ocurrió entre Alianza Sullana y Sport Boys y sucedió como todos los años. El segundo árbitro asistente, Arnold Malpartida, debió acusar que el balón pateado por Claudio Torrejón del Boys traspasó en su totalidad la línea de meta. Como se ve en todas las "repeticiones", previo contacto visual con el buen juez Fernando Legario, quien debió hacer sonar su silbato, para que el asistente se desplace hasta ubicarse en la linea de mitad del campo. Es el procedimiento que estipula el Reglamento.

Otro tema es la velocidad del balón, la sorpresa del tiro, la concentración en el penúltimo hombre, impacto en el travesaño y posterior pique del balón en el campo de un disparo de aproximadamente a 50 metros. A pesar que Arnold estaba ubicado correctamente su visión al balón estaba lejos, también, pestañeó y le fue imposible observar con seguridad si ese balón ingresó en su totalidad la línea de meta. Por ello existe el Ojo de Halcón.

LA PASTILLITA: El día que comprendí que lo único que me voy a llevar es lo que vivo, empecé a vivir lo que me quiero llevar...disfruta el camino.

Selyna Kyle mantiene estado

▸Marinero de Luces terminó campaña y se iniciará como reproductor

Selina Kyle fue una de las atracciones de la mañana, pasando los 1800 en 1'58"63 con final de 12" clavados para 200 con Mariano Arenas en controles. La hija de Southdale podría ser una de las figuras del clásico "Asociación de Criadores de Caballos de Carrera del Perú". Novillero, por su parte, los 1400 en 1'29"43 rematando de subida con Roy Melgarejo en sus controles. El pupilo del "Black Label" va en magnífica forma apuntando al clásico "Kevin" en el mes de junio.

Don Alberto, una de las figuras del clásico "Greek Prince" de la semana entrante, 800 en 45"66 en forma destacada con Miguel Vilcarima en controles. El Virrey, en su camino al clásico "Selectos Potrillos-Arena" del mes de junio, 1100 en 1'9"44 con finales de 12"43. Guapetona, alistándose para marcar su reaparición, 1000 en 1'2" con final de 12" clavados y Miss Bonnie, los 1300 en 1'22" con remate de 13" clavados.

FOTO JULIO VILLANUEVA

Selina Kyle fue la atracción de la mañana. La hija de Southdale cumplió un destacado apronte y podría ser figura del clásico "Asociación de Criadores".

MARINERO DE LUCES TERMINÓ CAMPAÑA

El alazán Marinero de Luces finalizó su campaña en Monterrico y en los próximos días será enviado a un haras norteño, lugar donde tendrá la oportunidad de iniciarse como reproductor en la temporada de servicios a iniciarse en el mes de julio. "Marinero terminó con dolor en la caña, un problema que siempre lo complicó y lo mejor es retirarlo de las pistas y darle su oportunidad como padrillo", reveló a TODO SPORT su propietario Xavier Barrón de Olarte.

Marinero de Luces es un hijo de Badge Of Silver en Almaza, por Menifee, nacido en el Haras Los Azahares. El alazán de 517 kilos tiene 8 años, corrió en 22 oportunidades y ganó 15 carreras, incluso el clásico "Stash" en el año 2016. "Es un lindo ejemplar, que nos ha dado muchas satisfacciones. Le pondremos algunas yeguas que trajimos de Estados Unidos y tenemos mucha ilusión con él", señaló el titular del stud "Aurora".

HIJO DE EDITORIAL CORRE STAKE EN LA TARDE DEL "PREAKNESS STAKES"

ALOTTAHOPE, un hijo del linajudo EDITORIAL, reproductor cuya primera generación se venderá en el presente año, será una de las figuras en el Chick Lang S. (G3), una de las pruebas jerárquicas del sábado en Pimlico, tarde en que se disputará el Preakness Stakes (G1), la segunda corona del turf norteamericano. Alottahope ha tenido figuración clásica e irá a una prueba que será un verdadero desafío. No cabe duda que el estreno como semental del padrillo EDITORIAL crea expectativa.

Email:sarmiento200@gmail.com

NOTITAS AL GALOPE

POZOS DOMINGO

Para la reunión del domingo se programaron dos interesantes pozos. El Vale de Oro "A" conformado por la 3ª, 4ª y 5ª carrera de la tarde tendrá un pozo de salida de S/. 1,826.64 con premio proyectado de S/. 10,000. Posteriormente, en la sexta de la tarde, la Trifecta tendrá S/. 3,611.98 de salida y un proyectado de S/. 8,000, y en lo relacionado a la Cuádruple "B" -desde la 8ª carrera-, tendrá un premio proyectado de S/. 80,0000. Será una tarde de buenas carreras y pozos.

UNICORNIO

Desde la semana pasada se encuentran en Monterrico tres productos próximos a cumplir dos años, los mismos que en la temporada 2023 se exhibirán para los colores del stud "Unicornio". Se trata de un hijo de Power World en Pretty Woman, por Awesome Twist, una castaña por Yazamaan en Noa Noa, por Southdale y una Yazamaan en Aguila del Sur, por Southdale. Las últimas potrancas son nacidas y criadas en el Haras La Reconquista.

FAVORITOS

El potrillo Golito mereció los 16 pronósticos de la cátedra periodística en el clásico "Libertador Simón Bolivar" a disputarse en la pista de césped. En el "José de San Martín", Arequipeñisima cuenta con 14 vaticinios, por uno de Monina y uno de Capa Soy. En el "Simón Bolivar" en la grama, Lebanese tiene 12 pronósticos, 3 de Anafeli y 1 de Vengadora, y en el "Luis Olaechea Du Bois", Final Call tiene 15 votos por 1 de Super Toribio.

Partidor eléctrico

SE DECIDE: El argentino MATARANI será el primero de los caballos que corrieron el último Latinoamericano, en reaparecer en Monterrico. Para el sábado se anuncia el nuevo apronte del hijo de Endorsement, y todo parece indicar que será una de las figuras del clásico "Kevin" en la segunda semana de junio, prueba para no ganadores de clásicos en la temporada... **TIE BREAK:** Hasta el momento se comenta la carrera increíble que perdió el potrillo EL EMPERADOR la tarde del domingo. El hijo de Liberal ha sido asegurado por sensibilidad en la caña y tendrá para algunas semanas de obligado descanso. Conversamos con su propietario Danilo Chávez y señaló que se decidió no arriesgarlo y darle su tiempo. La idea es que llegue a la Copa de Criadores en la quincena de agosto... **PUNTERO MENTIROSO:** Así se llama un hijo de SUPER SAVER que tiene en sus filas el preparador Alfonso Arias. El caballo argentino viene haciendo buenos ejercicios y se acerca su debut. En estos días debe realizar un nuevo ejercicio... **ESPERA:** El potrillo EL PATRON DEL MAL irá a la condicional de césped de fin de mes. En el alto comando del stud "Lady Angie" optaron por esperar y dejar pasar el clásico del fin de semana. El hijo de GALAPIAT mejoró mucho en su última y está nominado para Selectos 2022, prueba que la tiene 20 días después... **SELECTOS:** Hasta el momento se han corrido 16 carreras para productos de dos años y estos son los ejemplares ganadores que están nominados para los clásicos **SELECTOS 2022:** PANENKA (Southdale); EL

Karen Schwarz con sus niñas, familiares y su compadre, el colega, Daniell Rojas. La ex Miss Perú estuvo de visita en Monterrico.

VIRREY (Southdale); ALNALDO (Cyrus Alexander); FINAL CALL (Meal Penalty); PERUVAIN COSMIC (Southdale); VENGADORA (Bay Of Plenty) y CORAZÓN (Skyway)... SIRMIONE: Desde hace algunos días vemos en acción a un potrillo con el nombre de SIRMIONE. Se trata de un hijo de Galapiat de muy buen porte del stud "Couet". Por los 70s había un caballo con este nombre, argentino y buen ganador de carreras de hándicap. Hasta donde recordamos, lo preparaba don Mario Acero... HARAS EL EMBRUJO; Un grupo de periodistas e invitados asistirán hoy al Haras El Embrujo. Serán exhibidos los primeros hijos de EDITORIAL (War Front) semental que se estrena en el Perú con su primera producción... **APHP:** Este sábado se cumplirá la tercera fecha del concurso stud "Patriots" auspiciado por Alfredo Chamy y organizado por la APHP. El "placar" pone como puntero a Carlos Pacheco Ortiz con 71 puntos, seguido de Alonso Serrano, Edwar "No Tiene Nada" Banda, Oscar Jara, Bryan Gutiérrez y Víctor Miranda con 69 puntos. El concurso está al "rojo vivo" y finalizará a fin de mes... **FIRMÓ:** El aprendíz Darien Balboa ya aparece en la programación de la presente semana. Firmó un total de 3 compromisos de monta... **BOCANEGRA:** El que fue muy solicitado fue Huber Bocanegra quien tiene 18 compromisos para esta semana. Es una revelación, sin lugar a dudas... **KAREN:** El último sábado estuvo en Monterrico la ex-Miss Perú y ahora coanimadora de tv, Karen Schwarz. Lo primero que hizo fue ir a los estudios del Canal para visitar a sus ex compañeros. Es una persona muy querida por su forma de ser...

Reclamo no prosperaría

▶Jugador Andrés López sí estuvo habilitado para jugar, según Comisión Disciplinaria

Atlético Grau reclamó en un comunicado que el jugador Andrés López de Carlos Stein no debió jugar ante ellos el pasado lunes por estar sancionado. Sin embargo, según la Comisión Disciplinaria de la Federación Peruana de Fútbol, le fue suspendida en forma parcial la sanción de 2 fechas al jugador, con lo que sí estuvo apto para jugar ante los piuranos.

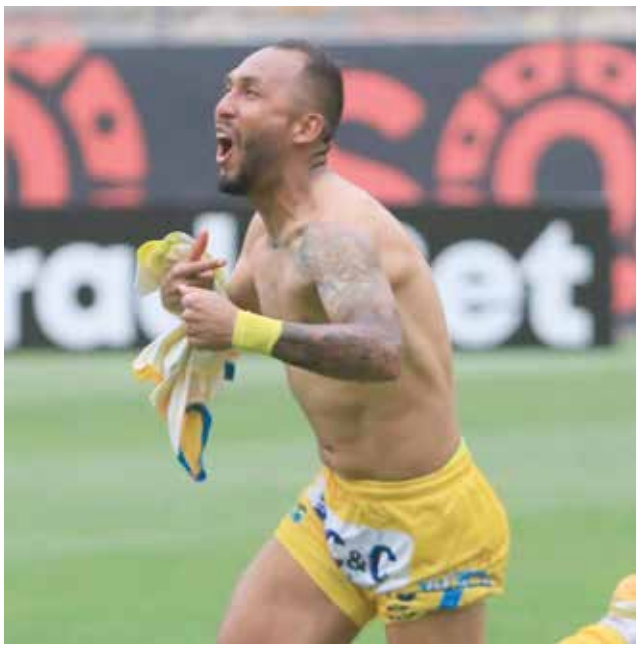

En respuesta al reclamo de Grau, los de Lambayeque indicaron que previamente habían solicitado la reducción de la sanción, que fue aprobada según la resolución N° 007-CD-FPF-2022, al ver la conducta del jugador.

Sin embargo, se le pidió que demuestre una conducta acorde y que, si incurre en una nueva infracción, la sanción será más drástica. Esta resolución la dio a conocer Stein el pasado 13 de mayo con el oficio N° 0909-CD-FPF-2022.

"No se dio el resultado que queríamos"

▶Benites insatisfecho pese a empatar un 3-0 en contra

El volante de Sport Huancayo, Luis Benites, opinó sobre el gran empate que rescataron en casa en los minutos finales ante Cienciano tras ir perdiendo 3-0 abajo. "No sentimos presión, no nos preocupamos por el rival, sino por nosotros mismos, por lo que pide Carlos Desio, lo que trabajamos en la semana. Esta semana no se dio el resultado que queríamos, pero creo que el punto nos va a servir", aseguró Benites.

DESDE HUACHO "EL ARCANO DEL AMOR"
MAESTRO DEYVIS
AMARRES
TEMPORALES Y ETERNOS EN SOLO 7 SESIONES
PUSANGA BRASILEÑA S/200
CURACIONES, FLORECIMIENTOS PARA EL TRABAJO, NEGOCIO, HOGAR Y SALUD. LECTURA DE TAROT PROFESIONAL
SEPARE SU CITA: 978298242
URB. EL PORVENIR DE VITARTE MZ. "C" LT. 8 2DO PISO OF. 203
CARRETERA CENTRAL ATE - LIMA COSTADO DE FINANCIERA CREDISCOTIA
SIGANOS EN MAESTRO DEYVIS

PRESIDENTE DE MEDICOS TRADICIONALES - PERÚ INCA
CHAMAN DE LAS HUARINGAS "AUGUSTO DE LA CRUZ"
Y LA PRINCESA DEL AMOR "LISHO"
AMARRES DE AMOR - EFECTIVOS
TODOS LOS SEXOS
TRABAJOS A DISTANCIA, CURAN TODO TIPO DE ENFERMEDADES (BRUJERÍAS) CON CUY NEGRO
WWW.LAPRINCESADELAMORYELCHAMAN.COM
WWW.AMARRESDELPERU.COM CONSULTA GRATIS
LIMA - JIRÓN DE LA UNIÓN 526 OF. 202 - 2 PISO 958 681 887
A UNA CDRA. DE LA PLAZA DE ARMAS - LIMA 986 947 302
LOS OLIVOS - ANTUNEZ DE MAYOLO 1640 - 2 PISO 942 786 642 / 01 7383 548
COMAS - MZ V-1 LT 5 URB. EL PINAR 958 681 887
ICA - CALLE HUANUCO 173 INT. "A" 992 445 183
PISCO - C.C. EL EDEN TIENDA 326 - 3 PISO 979 775 549

Atento, 'Churres'

▶'Clásico piurano' del domingo ya se calienta

Los hinchas de Alianza Atlético de Sullana alentarán desde la tribuna norte del Estadio Municipal de Bernal. Directiva de Atlético Grau habilitó 1500 entradas para ellos, además de 400 entre oriente y occidente.

El costo es de 100 soles para occidente, 80 oriente, 50 en norte y 30 en sur donde estarán ubicados los hinchas de Grau. Los dirigidos por Mario Viera por fin podrán contar con Arismendi, Correa y Arias, pero todavía está en decisión el regreso de Amondarain y Adrián Fernández.

miscelánea

EN PROCESO DE RECUPERACIÓN

Con éxito fue operado de la nariz el defensa Luis Abram, quien sufrió la fractura nasal en el choque de su club Cruz Azul ante Pumas. El atacante posteó esta imagen donde se le ve en proceso de recuperación. Sí o sí llega para el repechaje mundialista rumbo a Qatar 2022.

Y LO CUMPLE FELIZ

Hoy, Karem García celebra su cumpleaños en la ciudad de Los Ángeles en compañía de Doug su esposo, Lunita y Julián. Desde Lima su papá, el Dr. Jorge García, abogado de los misios, le envía los mejores deseos y muchas bendiciones.

YO SOY

Hola, soy Daniel Alonso de La Peña Almerco y hoy cumplo 25 años. Soy hincha de la 'U' desde el vientre de mi Madre y devoto del Señor de Los Milagros. La semana pasada me gradué de Bachiller en Estomatología en la UNMSM. Agradezco al Todo Sport por hacerme famoso.

Arrancamos con los datos del deporte nacional e internacional... En Videna no gustó nada las declaraciones del 'Depredador' donde indica que jugó infiltrado. El jugador quiere y se muere por escuchar su nombre mañana cuando el 'Tigre' dé a conocer a los convocados. El '9' ya trabaja en San Luis y tiene fe de ir a Qatar, al menos, para apoyar a sus compañeros...

***

El que sigue dando la hora en la MLS es la 'Pulga', anotó el tanto del triunfo para su equipo y está en racha. Desde Videna ya separaron al futbolista para un posible llamado, el 'Tigre' la piensa en volver a apostar por el exjugador crema...

***

LOS 73 DEL 'CHOLO'

El último miércoles, fue un día especial para el fútbol peruano, porque una de sus figuras del deporte nacional cumplió años. Se trata del gran Hugo Sotil, quien apagó 73 velitas. El popular 'Cholo' es de los más queridos y siempre se muestra amable cuando le piden una foto. Felicidades, don Hugo.

Pese a la derrota, los arequipeños están dejando una buena sensación a nivel internacional. Lamentablemente, parece que sucederá lo del año pasado que se quedaron fuera de la Copa por poquito. Solo un milagro haría que el rojinegro avance en el torneo...

***

Y la 'Foquita' alista su vuelta rápido, porque ya está con roche en el equipo. No juega hace tiempo y cobra al día. El hincha se da cuenta. El '10' confía en estar listo para el Clausura y recibir su mes sin mucho roche...

NO VA MÁS

Desde México aseguran que, el entrenador peruano Juan Reynoso no seguirá en Cruz Azul. Al parecer la directiva optó por cortar la relación tras la eliminación en cuartos de final en la Liga MX. Como se recuerda, el 'Cabezón' sacó campeón al cuadro 'cementero' luego de muchos años.

No pudo y eliminado

El primer tiempo fue regular para los peruanos, pero en el segundo periodo se vino abajo y el rival lo aprovechó.

AYACUCHO FC (Perú) 0	EVERTON (Chile) 2
Andy Vidal	Fernando De Paul
Hugo Magallanes	John Salas
Aldair Salazar	Julio Barroso
Minzún Quina	Joaquín López
Enmanuel Paucar	Cristopher Medina
José Parodi	Benjamín Berríos
Edinson Chávez	Gary Moya
José Guidino	Adrián Sánchez
Carlos Olascuaga	Álex Ibacache
Robert Ardiles	Lautaro Pastran
Othoniel Arce	Matías Campos
DT: Alejandro Apud	**DT:** Francisco Meneghini

ÁRBITRO: Carlos Ortega (Colombia) **LÍNEAS:** John León – David Fuentes
CUARTO: Juan Andrade (Ecuador)
GOLES: Lucas Di Yorio 58', Matías Campos 65' (E)
CAMBIOS: Aryan R omaní x Carlos Olascuaga, Cristian Techera x Enmanuel Páucar, Nicolás Royón x José Parodi, Juan Morales x Othoniel Arce, Sergio Barboza x Edinson Chávez (AFC). Lucas Di Yorio x Lautaro Pastran, Álvaro Madrid x Gary Moya, Ezequiel Cuevas x Adrián Sánchez, Pedro Sánchez x Matías Campos, Fernando Saavedra x Benjamín Berríos (E)
TA: Enmanuel Paucar, José Guidino, Minzún Quina, Robert Ardiles, Aldair Salazar (AFC). Julio Barroso, Álex Ibacache, Matías Campos (E)
ESTADIO: Inca Garcilaso – Cusco

GRUPO D	PJ	DG	Ptos.
1.- Sao Paulo	4	+5	10
2.- Everton	5	+1	8
3.- Ayacucho FC	5	-2	4
4.- Wilstermann	4	-4	2

►Ayacucho cayó 2-0 ante Everton y quedó fuera de la Copa Sudamericana ►Ahora cierran visitando a Sao Paulo en Brasil

Los chilenos no se desesperaron aprovecharon las que tuvieron y sacaron oro de los errores del cuadro local. Carlos Olascuaga

Di Yorio marcó el 1-0 parcial y abrió el camino del triunfo para los chilenos.

Una pesadilla. Lo que empezó con una ilusión tras ganar de visita en Bolivia, terminó siendo una pesadilla más para un club peruano. Por la jornada cinco de la Copa Sudamericana, Ayacucho FC recibió al chileno Everton en el estadio Inca Garcilaso de Cusco, y no pudo porque cayó 2-0 y puede acabar último en su grupo D.

algunas ocasiones, pero el rival chileno fue inteligente, supo jugar y golpear en los momentos precios. La más clara la tuvo Arce, quien no pudo definir y terminó en nada.

En la segunda parte, y los peruanos se van sin nada, solo cerrarán su participación ante Sao Paulo en Brasil. Por su parte, Everton tiene chances de avanzar, pero todo dependerá si hoy el equipo brasileño no gana a Wilstermann.

CON UN EMPATE BASTA

Hoy desde las 7:30 de la noche, Sao Paulo recibe al boliviano Wilstermann en el Morumbí. Si los brasileños ganan o solo empatan, asegurarán su presencia en octavos de final de este torneo. Una derrota le dará vida a Everton.

Racing se comió a Melgar

▶Le ganó 1-0 con 10 hombres y otra vez un club peruano no supo aprovechar su ventaja numérica

▶Pero arequipeños hicieron un gran partido y se fueron de Argentina con la frente en alto

El tanto fue obra de Tomás Chancalay, que fue un tiro imposible para Jorge Cabezudo.

FBC Melgar no pudo obtener una hazaña en el Cilindro de Avellaneda y perdió por 1-0 ante Racing Club, jugando casi todo el partido con un futbolista más en cancha. El único tanto fue obra de Tomás Chancalay y los dirigidos por Néstor Lorenzo complicaron sus posibilidades de avanzar a octavos de final de la Copa Sudamericana.

Los primeros 15 minutos, Melgar padeció la urgencia del cuadro argentino de ganar y terminó hasta salvando goles que parecían cantados. Y las ocasiones de más peligro de Melgar llegaban con su goleador Bernardo Cuesta.

El arquero de Racing, Gastón Gómez se fue expulsado por cortar una jugada de gol con infracción fuera del área, en una de las que los arequipeños pudieron aprovechar.

Sin embargo, a los 44 minutos, Chancalay anotó tras una gran jugada personal, asistido por un taco de Leonel Miranda. El golero Jorge Cabezudo nada pudo hacer ante ese tremendo misil.

En el segundo tiempo, el ingreso de Martín Pérez Guedes le dio más fuerza en ataque a Melgar, pero Racing cortó mucho las jugadas y desesperó al conjunto peruano. En los descuentos, la jugada de más peligro llegó con Cuesta que cabeceó desviado.

El resultado complica mucho a Melgar, pues a falta de una fecha, Racing le lleva tres puntos de diferencia y deberán no solo derrotar a Cuiabá en Arequipa, sino también esperar que la 'Academia' caiga en su cancha ante River Plate de Uruguay. Pase lo que pase, gran campaña de Melgar.

RACING CLUB 1	FBC MELGAR 0
Gastón Gómez	Jorge Cabezudo
Facundo Mura	Alejandro Ramos
Nery Domínguez	Alec Denoumustier
Emiliano Insúa	Leonel Galeano
Eugenio Mena	Paolo Reyna
Leonel Miranda	Horacio Orzán
Aníbal Moreno	Cristian Bordacahar
Carlos Alcaraz	Alexis Arias
Tomás Chancalay	Walter Tandazo
Edwin Cardona	Luis Iberico
Enzo Copetti	Bernardo Cuesta
DT: Fernando Gago	**DT:** Néstor Lorenzo

ÁRBITRO: Derlis López (Paraguay)
LÍNEAS: Eduardo Cardozo, Miliciades Saldívar (Paraguay)
CUARTO: Zulma Quiñónez (Paraguay)
GOLES: Tomás Chancalay 44' (RAC).
CAMBIOS: Matías Tagliamonte x Edwin Cardona, Gonzalo Piovi x Tomás Chancalay, Jonathan Gómez x Carlos Alcaraz (RAC). Martín Pérez Guedes x Walter Tandazo, Kevin Quevedo x Cristian Bordacahar, Jhonny Vidales x Luis Iberico, Kenji Cabrera x Alexis Arias (MEL)
TA: Leonel Miranda, Facundo Mura, Nery Domínguez, Javier Correa, Aníbal Moreno, Matías Tagliamonte, Enzo Copetti (RAC). Horacio Orzán, Leonel Galeano (MEL).
TR: Gastón Gómez (RAC).
ESTADIO: Presidente Perón (Avellaneda)

GRUPO B	PJ	PG	PE	PP	GF	GC	DG	Ptos
1.- Racing	5	4	0	1	7	4	+3	12
2.- FBC Melgar	5	3	0	2	7	5	+2	9
3.- Cuiabá	5	2	0	3	6	7	-1	6
4.- River Plate (U)	5	1	0	4	4	8	-4	3

Melgar hizo un gran partido ante Racing pero terminó cayendo por la mínima y dejándoles el camino servido para que sean los únicos clasificados de su grupo.

ASÍ SE DESPIDIERON

Más temprano, River Plate de Uruguay perdió 1-2 ante Cuiabá como local. Los goles de los brasileños llegaron con un doblete de André Luis, mientras que Walter Clar descontó para los 'charrúas'. Ninguno tiene opciones de avanzar.

todoSPORT
RECUERDA NUESTROS CONTACTOS
@todosport_pe
www.todosport.pe
todosport.pe
Publicidad 993-433014
fiorella.mejia@grupolarazon.pe
EDITORIAL BERTONE S.A.C.
Urb. Los Cedros de Villa
MZ D10 LT 50 Chorrillos

PUBLICIDAD EN IMPRESO Y DIGITAL

Servicio de impresión de 4-8-16 páginas a FULL COLOR

— COTIZACIONES —
PUBLICA TU ANUNCIO LLAMANDO O ESCRIBIENDO AL
993 433 014
952 965 001
fiorella.mejia@grupolarazon.pe
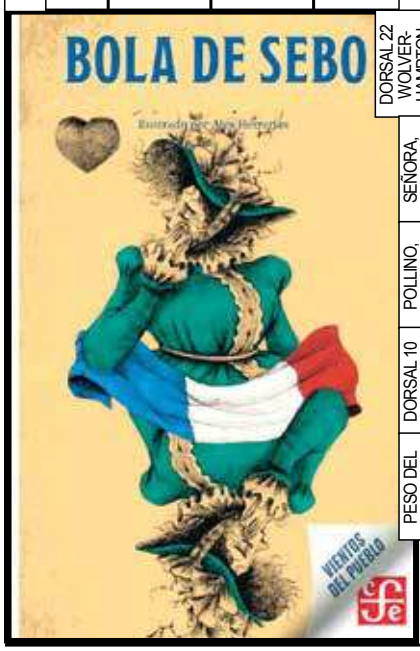
DT DE PERU
DORSAL DE GALLESE
REGALO DE VENDEDOR
3RA NOTA MUSICAL
LIMPIA, PULCRA
REINA VDA DE JORDANIA
AVENIDA, ABREVIADO
DESAFIAR
PERU, TRATA OJOS
OLOR AGRADABLE
"CLAVADO EN UN BAR"
DORSAL 8 BARCELONA
DIOS MUSULMAN
PREFIJO IGUAL
DESAGUAR
LAMINA IMITA AL ORO
MIL MILLONES DE AÑOS
COMPLETO, ENTERO
COSECHA DE CAÑA AZUCAR
SIMBOLO DEL SODIO
PRINCESA GUERRERA DE DISNEY
"LA DUEÑA SOY YO"
DT DE ESPAÑA
MADRE
ESPOSA DEL ZAR
EL TIO DEL NORTE
CREMA DE LA LECHE
HUELGA
LLENAR UN ESPACIO
REY (PORTUG)
PRUEBA DE PATERNIDAD
OREJA (INGLES)
ONDA MARINA
CORTE, PODA
VE FUTBOL EUROPEO
... PACINO ... CAPONE
EL KUN
DISTRITO LIMEÑO
ATREVERSE
CORSARIO, BUCANERO
MAR (FRANCES)
ILUSORIO, IRREAL
AMO A LA PERRICHOLI
"AGNES GREY"
MUCHOS (INGLES)
DUO CON ESTEFANO
DORSAL 22 WOLVER-HAMPTON
COLENAS, CERROS
SEÑORA, ABREVIADO
PADRE DE MOAB
... PENN ... CONNERY
POLLINO, BORRICO
SEIMBOLO DEL NEON
DORSAL 10 PSG
2DA NOTA MUSICAL
PESO DEL EMBALAJE
"PERIQUITO PIN PIN"
CENTAURO CON DE YANIRA